

Stan organizacji PSP i funkcjonowanie KSRG na terenie powiatu wąbrzeskiego w 2020 r.



Wąbrzeźno, 2 marca 2021 r.

OGÓLNA CHARAKTERYSTYKA POWIATU



Powiat wąbrzeski usytuowany jest w środku historycznej ziemi chełmińskiej i graniczy z powiatami: brodnickim, golubsko-dobrzyńskim, toruńskim, chełmińskim i grudziądzkim. Zajmuje obszar 501,3 km², który zamieszkuje 34.752 mieszkańców (dane - 2016r.).

W jego skład wchodzi: miasto Wąbrzeźno, gmina Dębowa Łąka, gmina Książki, gmina Płużnica i gmina Ryńsk.

OGÓLNA CHARAKTERYSTYKA POWIATU



Przez powiat przebiegają drogowe trasy komunikacyjne:

- Inowrocław – Toruń – Ostróda (DK 15),
- Grudziądz – Rypin (DW 543),
- Bydgoszcz – Wąbrzeźno (DW 551),
- Chełmno – Wąbrzeźno – Brodnica (DW 548).

Odcinek autostrady „A-1”, przebiegający przez teren powiatu wąbrzeskiego w północno-zachodniej części gminy Płużnica, na której znajduje się MOP Malankowo z 2 stacjami paliw.

OGÓLNA CHARAKTERYSTYKA POWIATU



Na terenie powiatu wąbrzeskiego znajdują się odcinki gazociągów wysokiego i niskiego ciśnienia.

W miejscowości Niedźwiedz, w gminie Dębowa Łąka, znajduje się Regionalna Instalacja Przetwarzania Odpadów Komunalnych (wysypisko odpadów innych niż niebezpieczne i obojętne). Funkcjonują tutaj dwie oczyszczalnie ścieków.

Na terenie powiatu znajdują się 22 jeziora polodowcowe.

Największym jest Wieczno o łącznej powierzchni 449 ha.

OGÓLNA CHARAKTERYSTYKA POWIATU



Na terenie powiatu mogą wystąpić następujące rodzaje zagrożeń:

- pożarowe,
- transportowe (drogowe, kolejowe, lotnicze),
- budowlane,
- chemiczne
- podtopienia,
- dla środowiska.

WYSTĘPUJĄCE ZAGROŻENIE POŻAROWE I POŻAROWO-WYBUCHOWE



Do największych zakładów przemysłowych na terenie powiatu należą:

- „Ergis” S.A. w Wąbrzeźnie,
- „Reflex-Polska” Sp. z o.o. w Wąbrzeźnie,
- Wytwórnia Wyrobów Papierowych „MORWO” Sp. z o.o. w W-nie,
- Zakład Przetwórstwa Tworzyw Sztucznych w Katarzynkach,
- Przedsiębiorstwo Produkcyjno-Handlowo-Uługowe Dariusz Dziewięcki w Wąbrzeźnie,
- „Ampol-Merol” Sp. z o.o. w Wąbrzeźnie,
- „Veroni” Bogusław Warzeł w Wąbrzeźnie,
- PSB skład logistyczny

WYSTĘPUJĄCE ZAGROŻENIE POŻAROWE I POŻAROWO-WYBUCHOWE



„Ergis” S.A. w Wąbrzeźnie – następujące ilości niebezpiecznych cieczy palnych tworzących mieszaninę wybuchową z powietrzem:

- octan etylu – 5 ton;
- toluen – 5 ton;
- etylometyloketon – 5 ton;
- cykloheksanon – 5 ton;

Dodatkowo na terenie firmy magazynowany jest polichlorek winylu w 16 silosach po 80 ton w każdym z nich (łącznie 1280 ton).

WYSTĘPUJĄCE ZAGROŻENIE POŻAROWE I POŻAROWO-WYBUCHOWE



Inne zakłady przemysłowe i usługowe w których występują strefy

zagrożone wybuchem:

- stolarnie – łącznie 6 obiektów (Wąbrzeźno, Stanisławki, Książki, Ryńsk)
- 10 stacji paliw płynnych
- 1 rozlewnia gazu płynnego
- 3 zakłady w których magazynuje się w znacznych ilościach gaz płynny

ZAGROŻENIA W RUCHE KOLEJOWYM



Przez powiat wąbrzeski przebiega linia kolejowa o znaczeniu podstawowym 353 Poznań – Skandawa (długość około 23 km, 31 przejazdów kolejowych).

Na trasie odbywa się ruch pasażerski oraz towarowy.

Na obszarze powiatu znajdują się trzy stacje kolejowe:

Wąbrzeźno, Książki i Zieleń.

ZAGROŻENIA W RUCHU KOLEJOWYM



Pociągi towarowe przewożą następujące materiały niebezpieczne:

Rodzaje materiałów niebezpiecznych	Roczne ilości w [T] lub m ³
Chlor	6400
Dwutlenek siarki	200
Wodorotlenek sodu	15000
Związki ropopochodne	45000
Kwasy solne	450

ZAGROŻENIE POŻAROWE OBSZARÓW LEŚNYCH



Łączna powierzchnia jaką zajmują lasy wynosi 3.300 ha, w tym lasów państwowych 2.748 ha. Drzewostan w wieku powyżej 40 lat stanowi 45 %. Przez tereny leśne przebiega jedna linia kolejowa: Toruń – Olsztyn.

LICZBA INTERWENCJI W ROKU 2020



RAZEM: 674

110 pożarów

540 miejscowych zagrożeń

24 alarmów fałszywych

LICZBA INTERWENCJI W LATACH 2019 - 2020

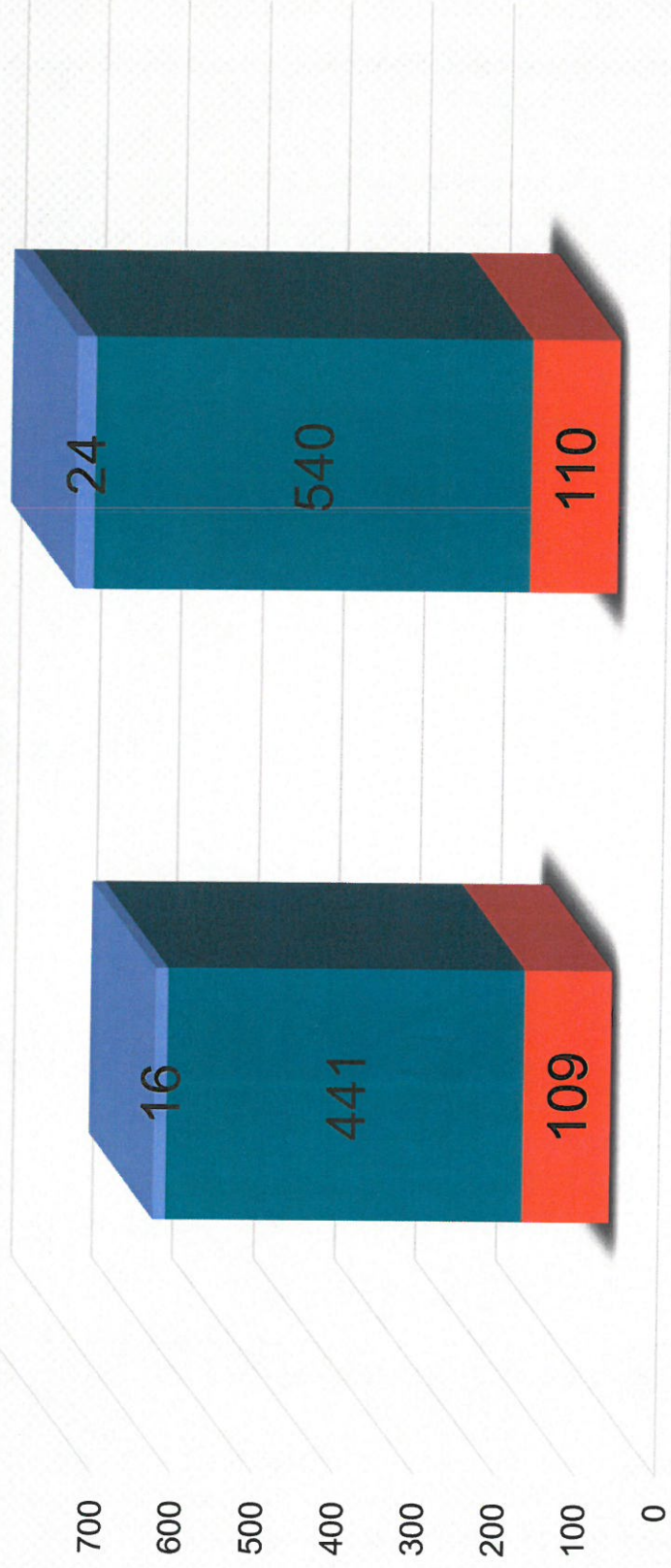

2019 (Razem: 566)

2020 (Razem: 674)

■ Pożary ■ Miejscowe zagrożenia ■ Alarmy fałszywe

LICZBA INTERWENCJI W LATACH 2000 - 2020

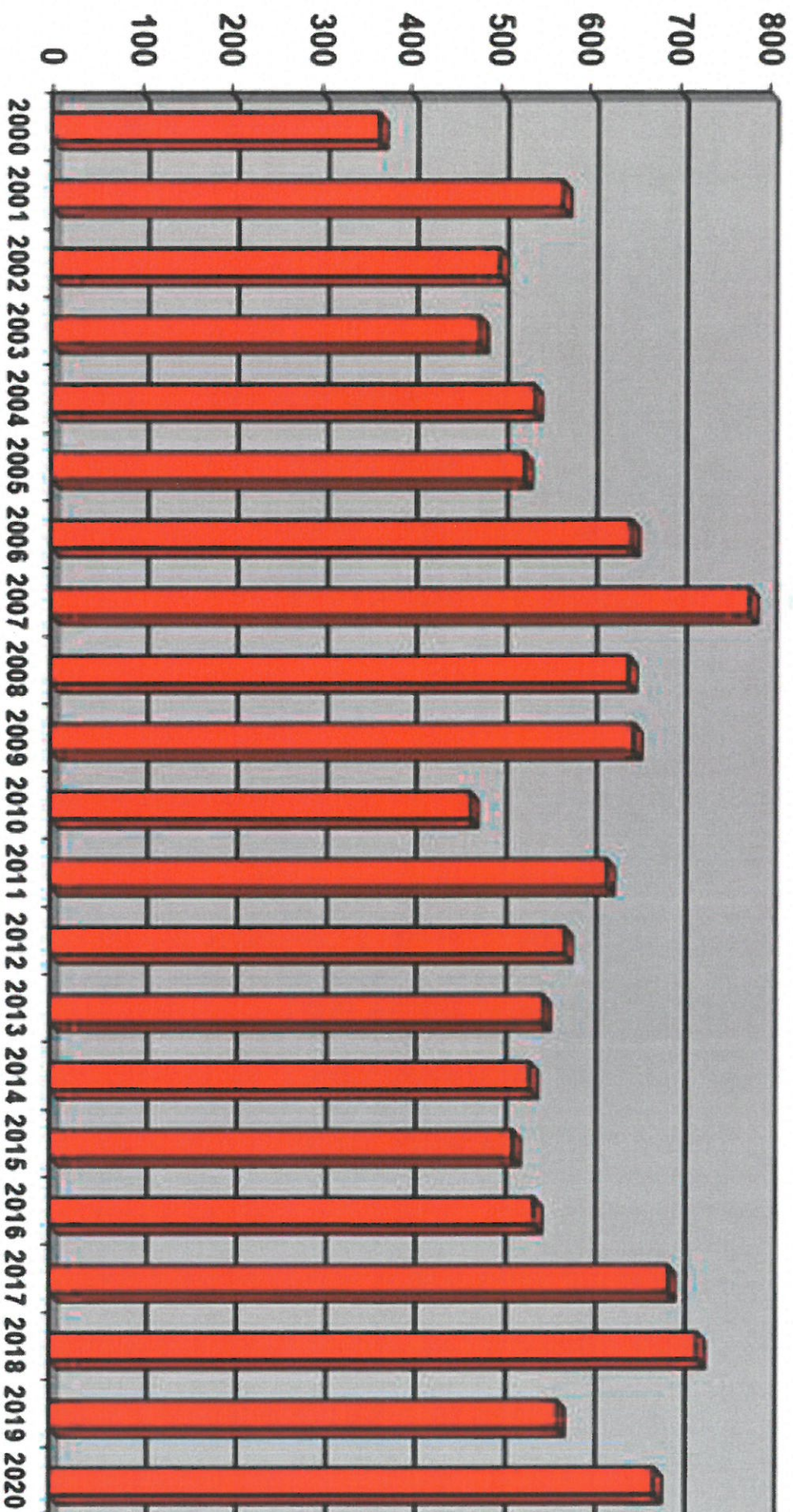

PODZIAŁ POŻARÓW ZE WZGLĘDU NA OBIEKTY

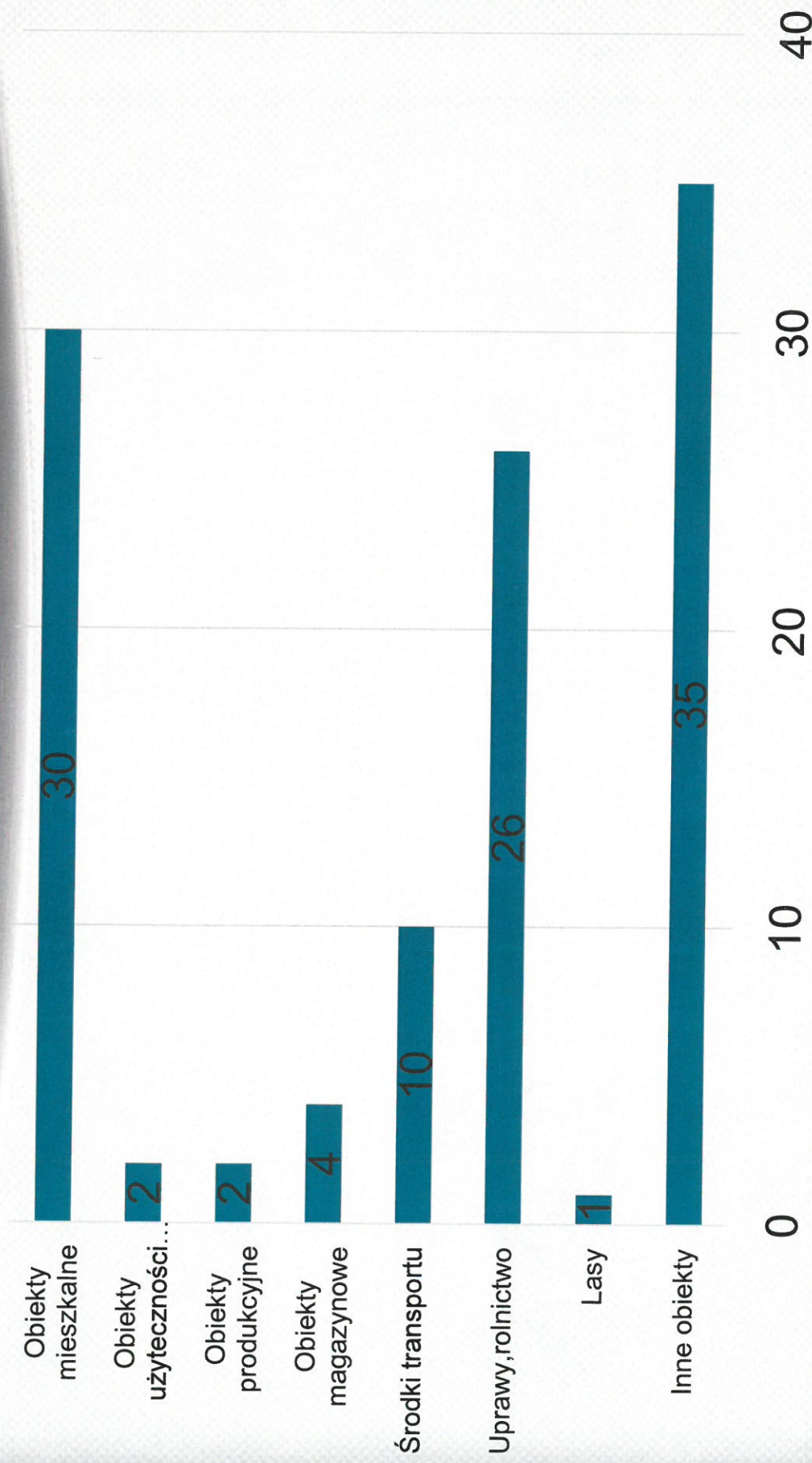

INTERWENCJE W ROKU 2020 Z PODZIAŁEM NA MIESIĄCE



■ Pożary ■ Miejsce zagrożenie ■ Alarmy fałszywe

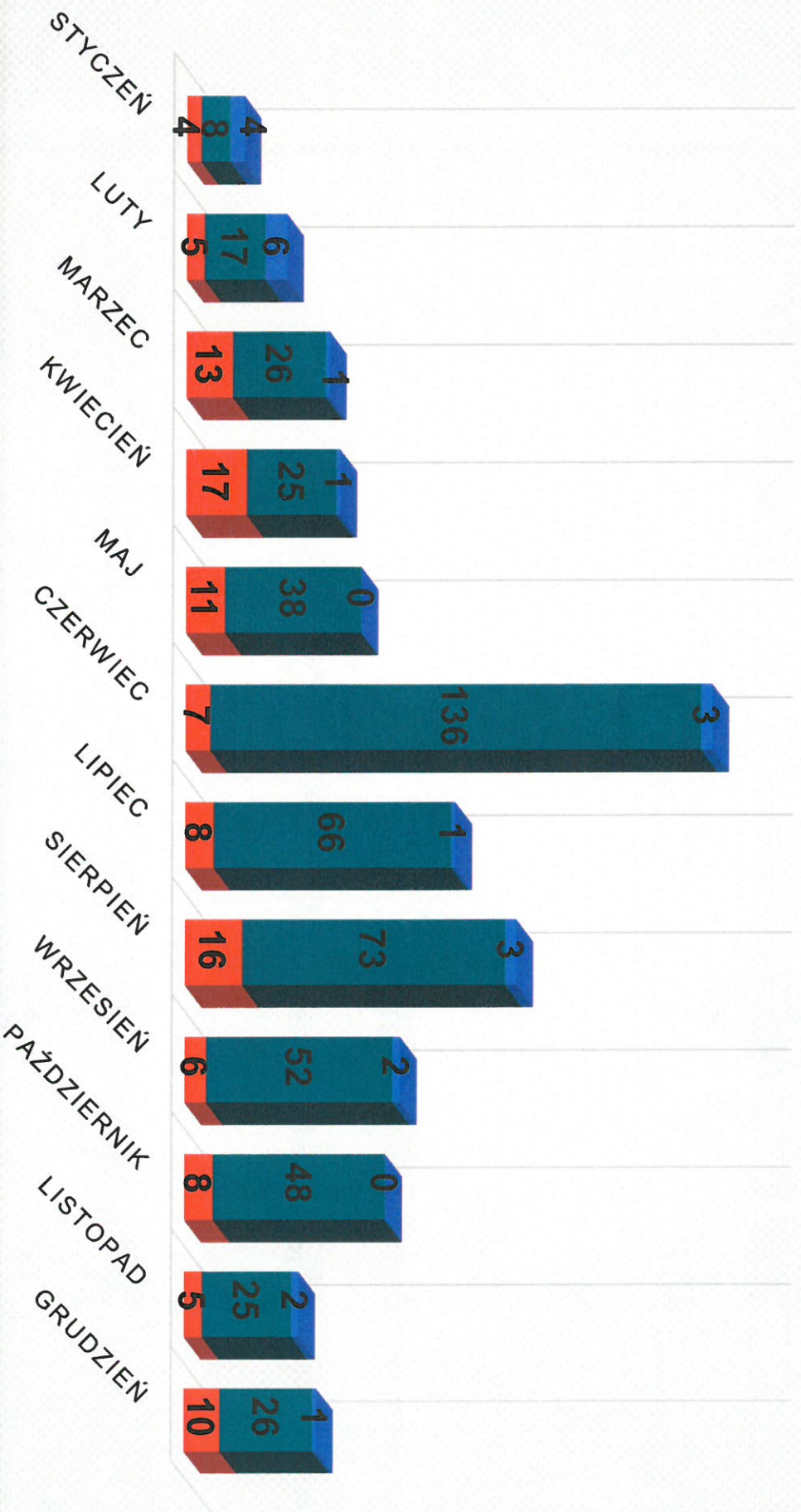

LICZBA RANNYCH I OFIAR ŚMIERTELNYCH W POŻARACH W LATACH 2017 - 2020

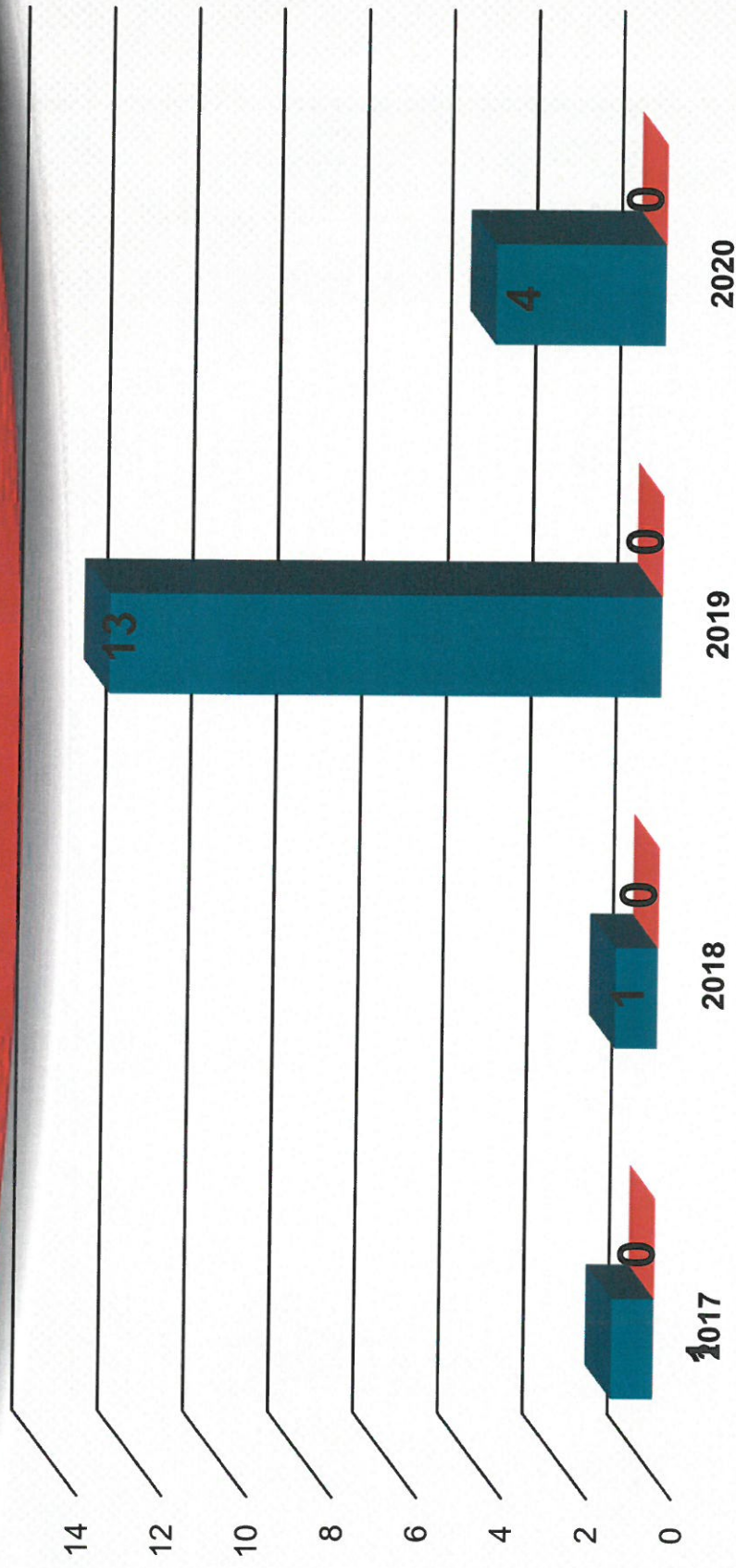

- ranni w pożarach ofiary śmiertelne w pożarach
- ofiary śmiertelne w pożarach

LICZBA ZDARZEŃ W LATACH 2019 – 2020 W POSZCZEGÓLNYCH GMINACH

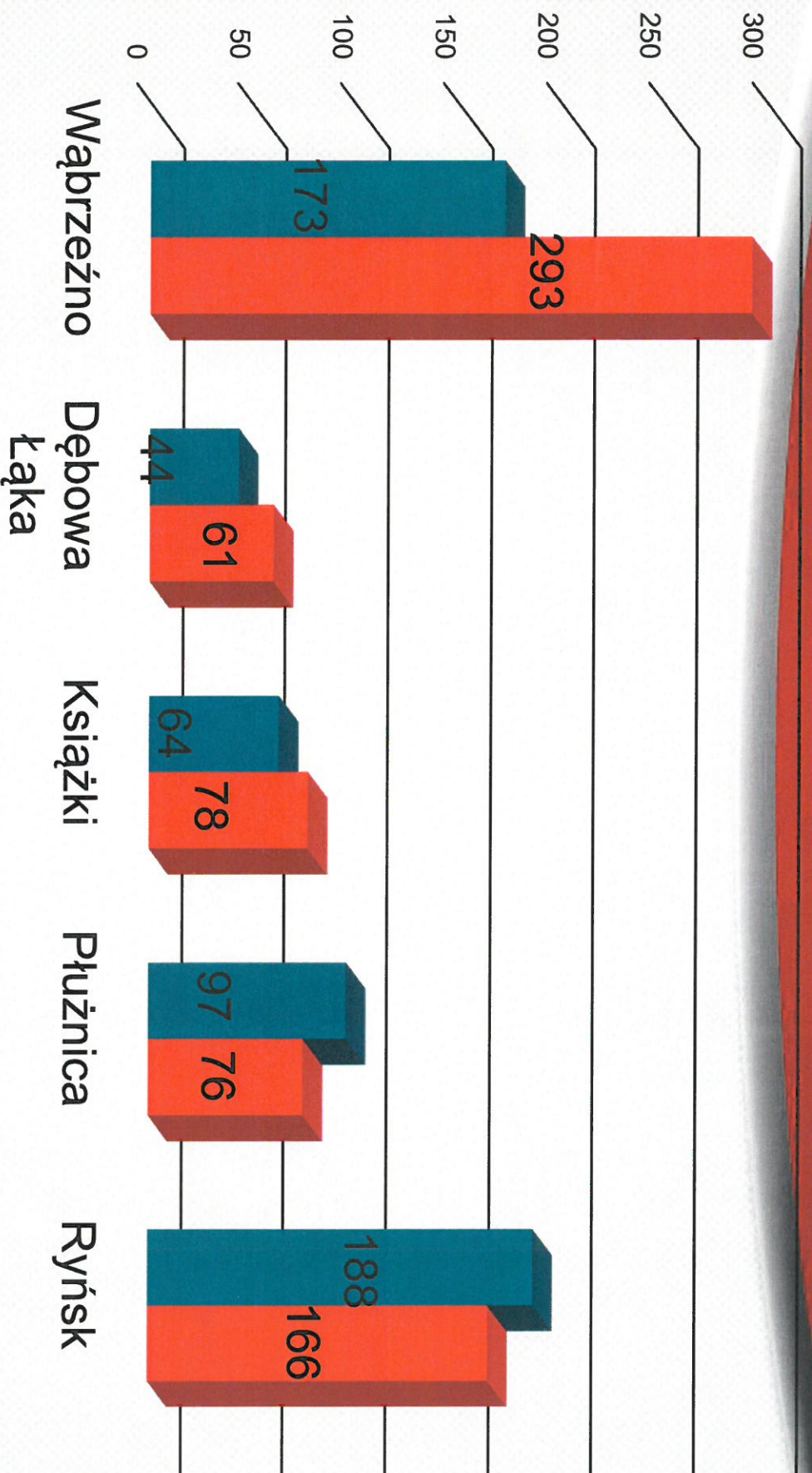

■ 2019 ■ 2020

ZDARZENIA ZWIĄZANE Z TLENKIEM WĘGLA

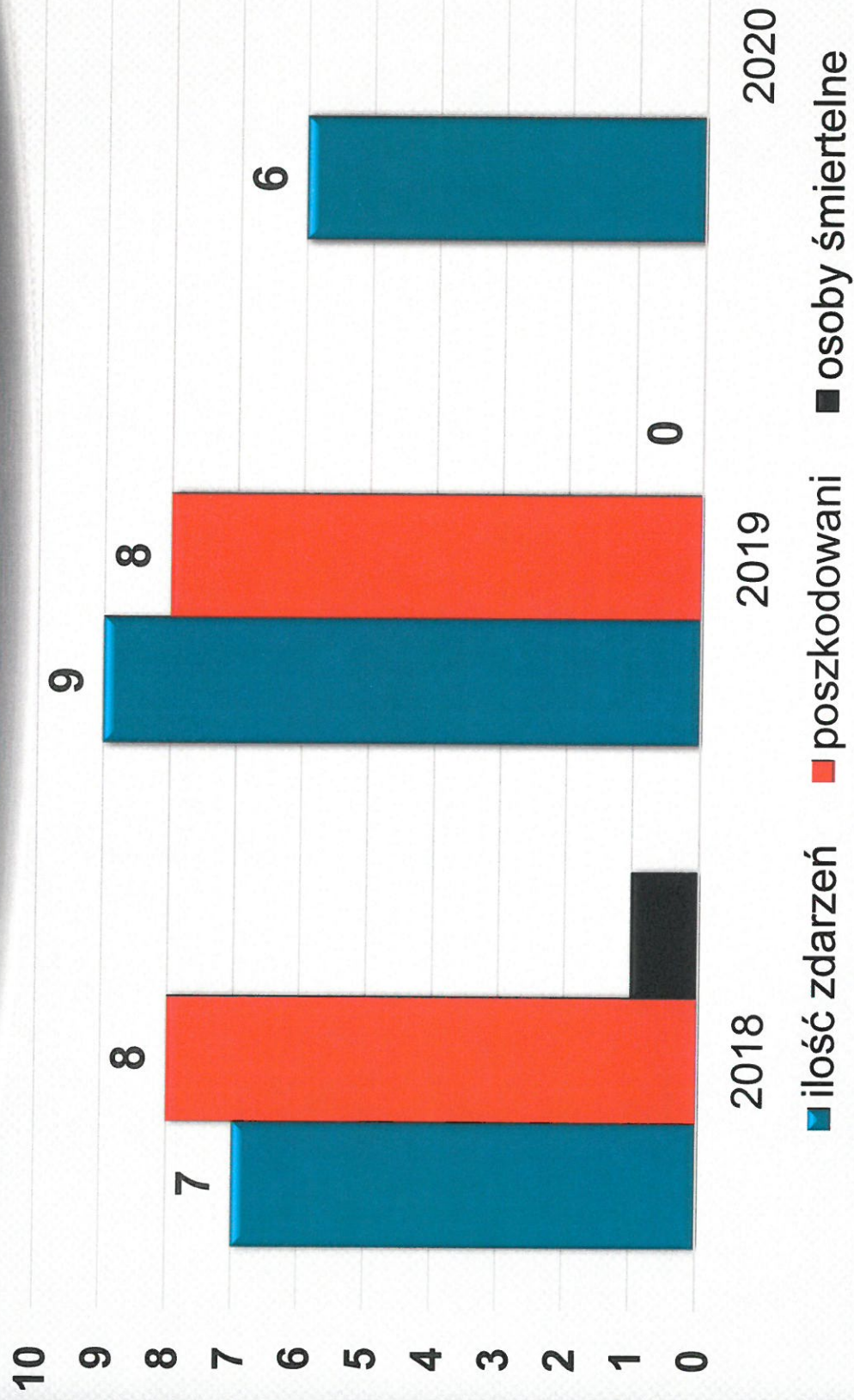

LOKALIZACJA POŻARÓW NA TERENIE OBSZARU CHRONIONEGO W ROKU 2020

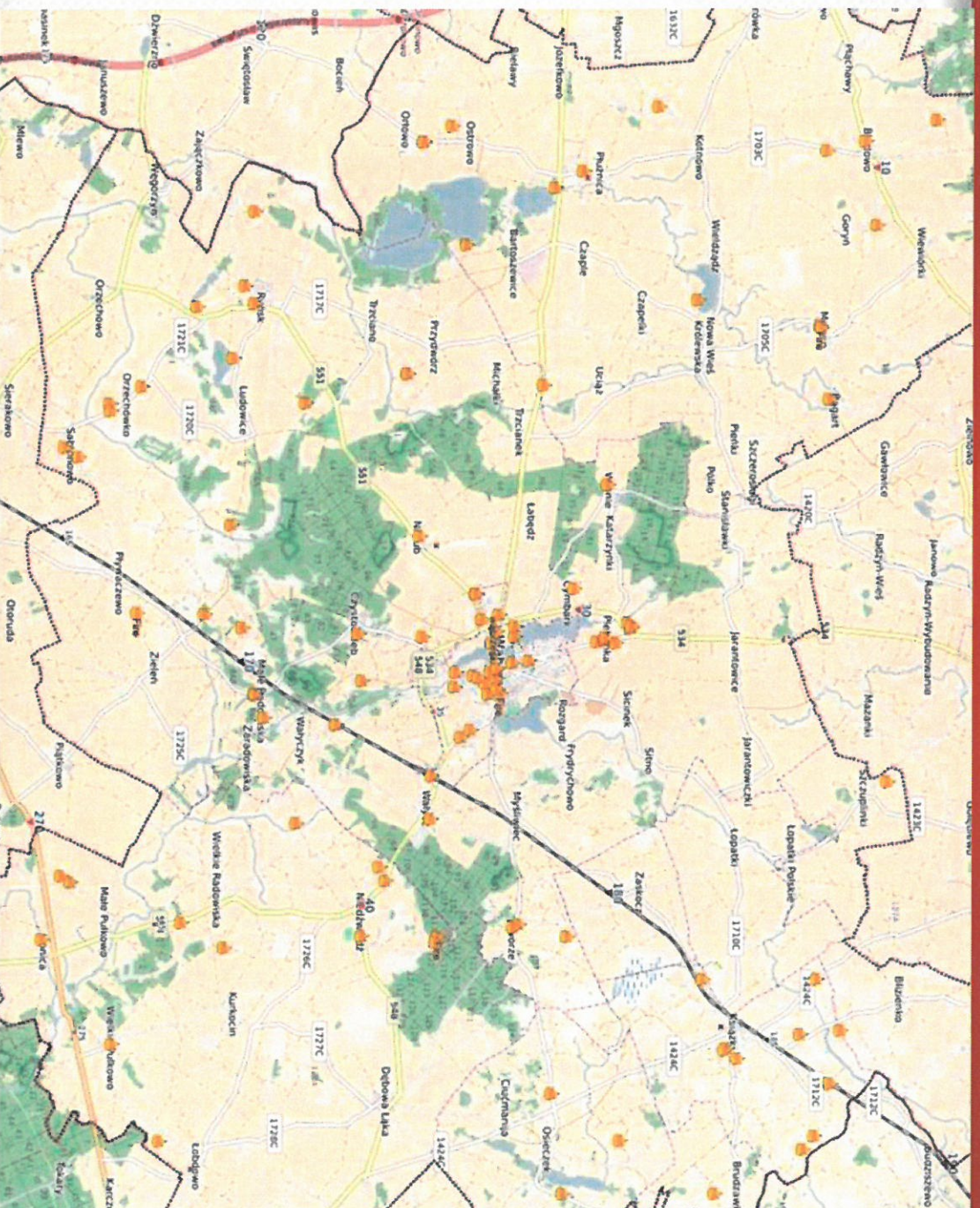



LOKALIZACJA MZ NA TERENIE OBSZARU CHRONIONEGO W ROKU 2020

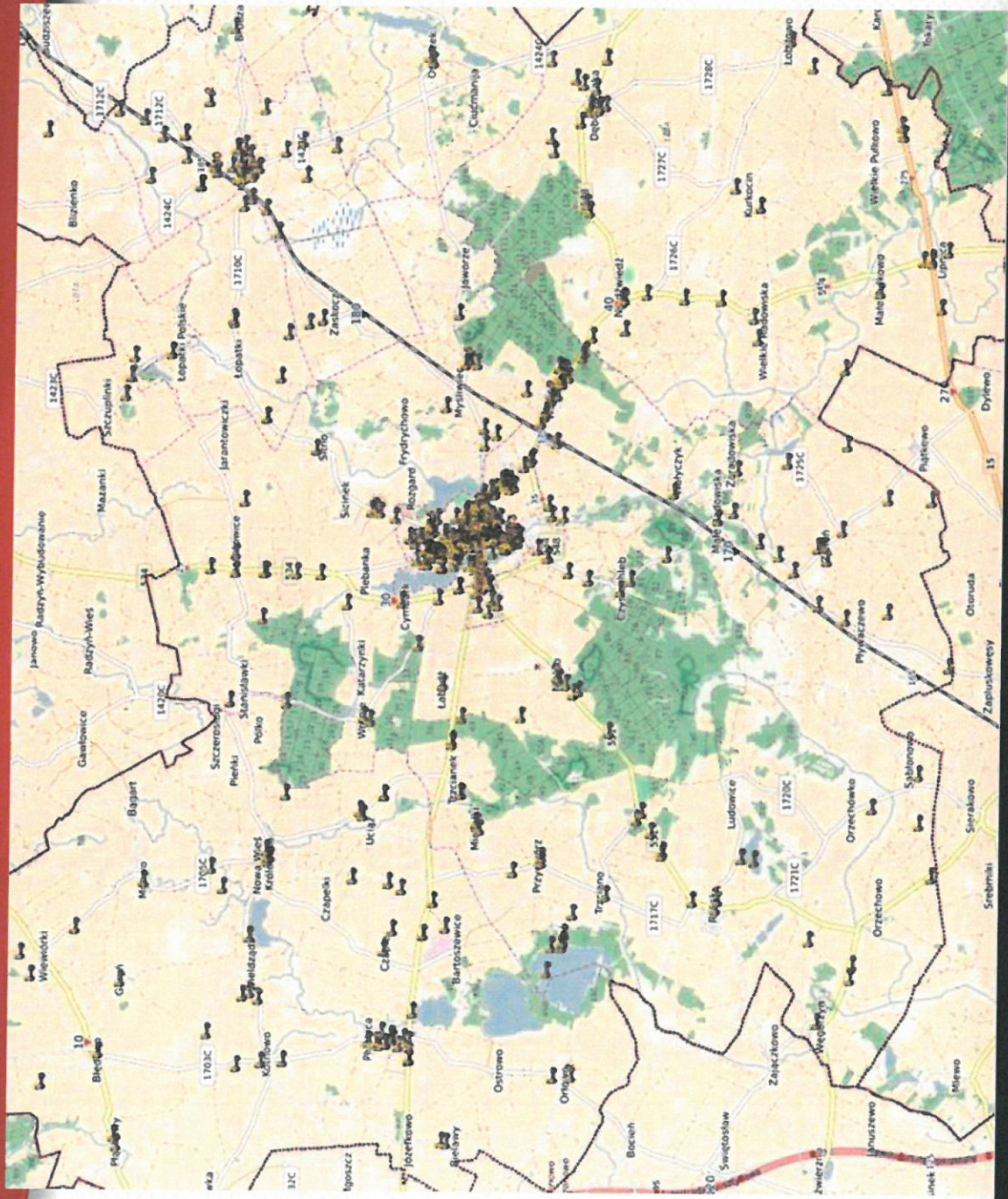

DZIAŁANIA STRAZY POŻARNEJ PODEJMOWANE NA PROŚBĘ INNYCH SŁUŻB W RAMACH POMOCY POGOTOWIE RATUNKOWE



Lp.	Data	Miejscowość	Przyczyna
1.	20.02.2020	Wąbrzeźno	Pomoc w przeniesieniu osoby chorej do karetki
2.	22.04.2020	Wąbrzeźno	Pomoc w przeniesieniu osoby chorej do karetki
3	26.05.2020	Wąbrzeźno	Pomoc w przeniesieniu osoby chorej do karetki
4.	29.05.2020	Wąbrzeźno	Pomoc w przeniesieniu osoby chorej do karetki
5.	12.06.2020	Wąbrzeźno	Pomoc ZRM w RKO, zabezpieczenie ładowiska
6.	17.07.2020	Wąbrzeźno	Pomoc w przeniesieniu osoby chorej do karetki
7.	4.09.2020	Wąbrzeźno	Pomoc w przeniesieniu osoby chorej do karetki
8.	14.09.2020	Wąbrzeźno	Pomoc ZRM w RKO
9.	9.10.2020	Wąbrzeźno	Pomoc ZRM w RKO
10.	26.10.2020	Wąbrzeźno	Pomoc w otwarciu drzwi do mieszkania
11.	12.11.2020	Mysliwice	Pomoc w przeniesieniu osoby chorej do karetki
12.	27.11.2020	Wąbrzeźno	Pomoc w otwarciu drzwi do mieszkania
13.	28.11.2020	Wąbrzeźno	Otwarcie drzwi domieszkania, RKO

DZIAŁANIA STRAŻY POŻARNEJ PODEJMOWANE NA PROŚBĘ INNYCH SŁUŻB W RAMACH POMOCY POGOTOWIE RATUNKOWE



IZOLOWANE ZDARZENIE MEDYCZNE

Lp.	Data	Miejscowość	Przyczyna
1.	8.12.2020	Wąbrzeźno	Pomoc pogotowiu – brak karetki - RKO
2.	9.12.2020	Wąbrzeźno	Pomoc pogotowiu – brak karetki - duszności
3.	19.12.2020	Wielkiżyd	Pomoc pogotowiu – brak karetki
4.	26.12.2020	Wąbrzeźno	Pomoc pogotowiu – brak karetki - duszności



DZIAŁANIA STRAZY POŻARNEJ PODEJMOWANE NA PROŚBĘ INNYCH SŁUŻB W RAMACH POMOCY POLICJA

Lp.	Data	Miejscowość	Przyczyna
1.	13.02.2020	Wąbrzeźno	Otwarcie drzwi do mieszkania
2.	20.04.2020	Wąbrzeźno	Próba samobójcza
3.	12.06.2020	Wąbrzeźno	Mężczyzna na balkonie
4.	30.06.2020	Działowo	Poszukiwanie osoby zaginionej
5.	26.07.2020	Wąbrzeźno	Otwarcie drzwi do mieszkania
6.	31.08.2020	Wałycz	Otwarcie drzwi do mieszkania
7.	17.09.2020	Wąbrzeźno	Otwarcie drzwi do mieszkania
8.	15.10.2020	Wąbrzeźno	Otwarcie drzwi do mieszkania
9.	15.11.2020	Wałycz	Poszukiwanie osoby zaginionej
10.	17.11.2020	Wąbrzeźno	Otwarcie drzwi do mieszkania
11.	5.12.2020	Mysłiwiec	Agresywny pies
12.	5.12.2020	Mysłiwiec	Agresywny pies

POSZKODOWANI PODCZAS MIEJSCOWYCH ZAGROŻEŃ



Gmina	Poszkodowani	
	Ofiary śmiertelne	Ranni
miasto Wąbrzeźno	7	9
gm. Dębowa Łąka	0	11
gm. Książki	0	3
gm. Płużnica	1	1
gm. Ryńsk	2	9
Razem	10	33

JEDNOSTKI OSP WŁĄCZONE DO KSRG

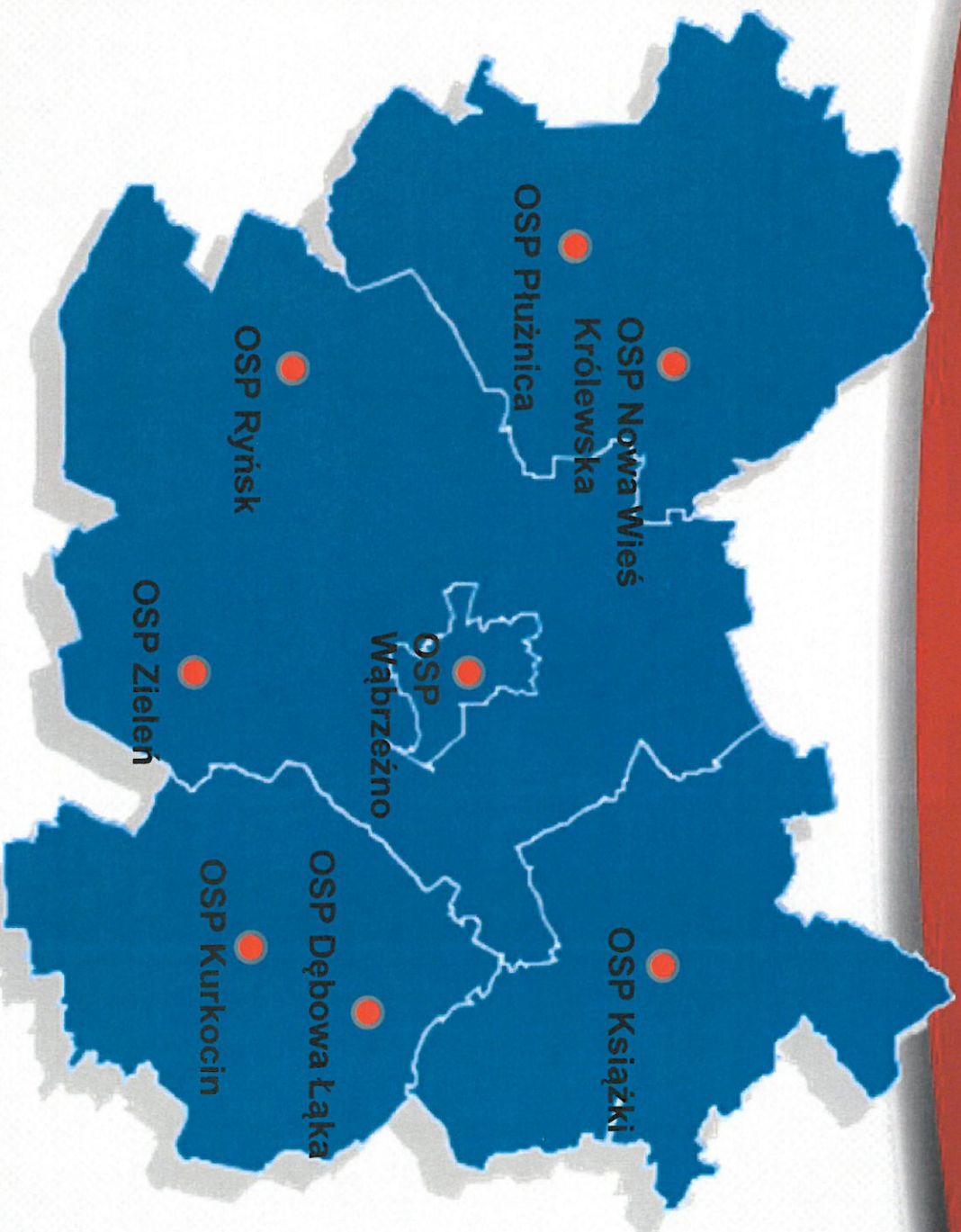

LICZBA WYJAZDÓW JEDNOSTEK OSP Z KSRG W LATACH 2019 – 2020

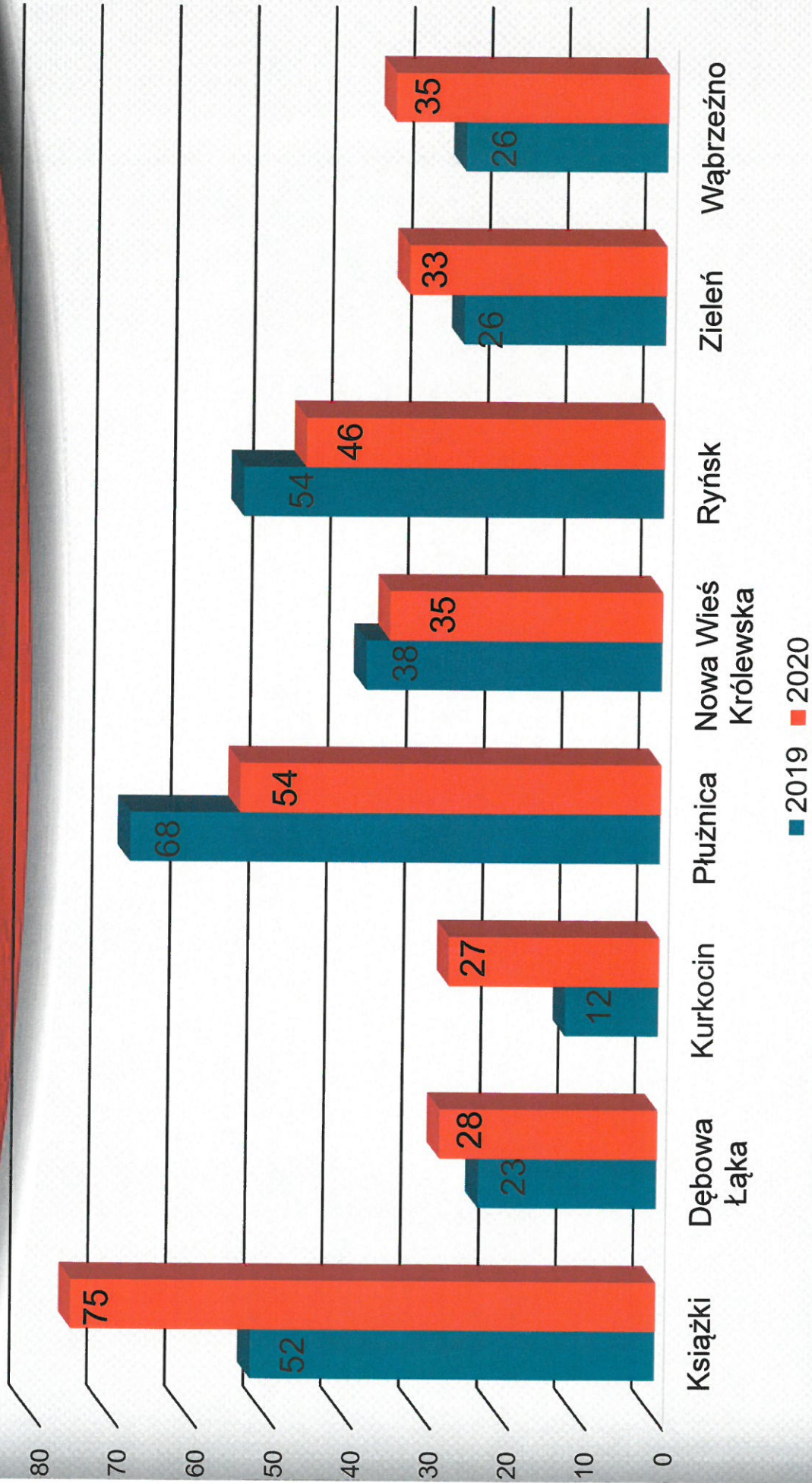



DOTACJA NA „ZAPEVNENIE GOTOVOŚCI BOJOWEJ JEDNOSTEK KSRG”

309.273,00 zł

**DOTACJA MSWIA NA „PRZYGOTOWANIE JEDNOSTEK
OCHOTNICZYCH STRAŻY POŻARNYCH DO DZIAŁAŃ
RATOWNICZO-GAŚNICZYCH”**



72.418,00 zł

**PROGRAM „DOFINANSOWANIE JEDNOSTEK
OCHOTNICZYCH STRAZY POZARNYCH”**



SKORZYSTAŁO

25 JEDNOSTEK

KWOTA

140.000,00 zł

ZAGADNIENIA KONTROLNO – ROZPOZNAWCZE



Na terenie działania KP PSP Wąbrzeźno roczna liczba przeprowadzanych kontroli wyniosła **62**, podczas których skontrolowano **128** obiektów. W trakcie czynności kontrolno-rozpoznawczych ujawniono nieprawidłowości w **27** obiektach.

W **1** budynku ujawniono nieprawidłowości zgodnie z którymi należy je uznać za **zagrożające życiu**.

RODZAJE SKONTROLOWANYCH OBIEKTÓW W LATACH 2018-2019



Lp.	Rodzaj obiektu	2019	2020
1.	Obiekty użyteczności publicznej	28	21
2.	Budynki zamieszkania zbiorowego	4	2
3.	Budynki mieszkalne wielorodzinne	16	4
4.	Obiekty produkcyjne i magazynowe	42	60
5.	Lasy	16	26
6.	Obiekty wypoczynku dzieci i młodzieży	2	2
7.	Budynki inwentarskie	12	13

SKONTROLOWANE BUDYNKI W 2020 ROKU



ZAGADNIENIA KONTROLNO-ROZPOZNAWCZE STWIERDZONE NIEPRAWIDŁOWOŚCI



W wyniku działań kontrolno-rozpoznawczych najczęściej nieprawidłowości stwierdzono w zakresie:

- instrukcji bezpieczeństwa pożarowego,
- stanu dróg ewakuacyjnych,
- stanu technicznego instalacji użytkowych,
- oznakowania znakami bezpieczeństwa,
- magazynowania oraz przetwarzania materiałów,
- zaopatrzenia w wodę do zewnętrzznego gaszenia pożarów,
- urządzeń przeciwpożarowych,
- gaśnic,
- wystroju korytarzy albo pomieszczeń.

W ramach postępowania administracyjnego zastosowano ogółem 11 środków obejmujących wydanie decyzji administracyjnych nakazujących usunięcie uchybień.

ZAGADNIENIA KONTROLNO-ROZPOZNAWCZE



Zrealizowane działania w zakresie kontrolno-rozpoznawczym:

- 2 opinie pozytywne - obiektów w których był organizowany wycieczny wypoczynek dla dzieci i młodzieży,
- uzgodniono 10 operatów przeciwpożarowych:
 - 8 operatów uzgodniono pozytywnie,
 - 2 operaty uzgodniono pozytywnie pod warunkami.
- wydano 20 stanowisk w sprawie oceny zgodności wykonania obiektu budowlanego z projektem budowlanym:
 - 19 stanowisk bez uwag,
 - 1 stanowisko z uwagami.



BUDYNKI ODDANE DO UŻYTKOWANIA W 2020

Budynki inwentarskie
Czapple, Nielub



Budynek produkcyjny
Książki



BUDYNKI ODDANE DO UŻYTKOWANIA W 2020



Stacja paliw Książki



Budynek mieszkalny wielorodzinny
Płużnica



BUDYŃKI ODDANE DO UŻYTKOWANIA W 2020



Budynek produkcyjny
Wąbrzeźno



DZIAŁANIA PREWENCYJNE



CZUJKA
na straży Twojego
bezpieczeństwa!

Prewencja społeczna

DZIAŁANIA PREWENCYJNE

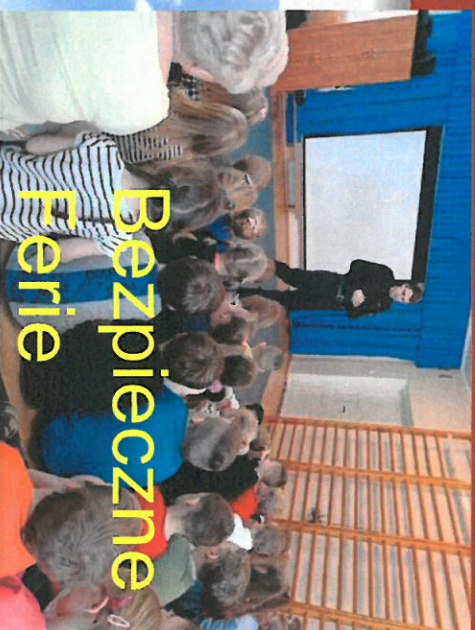

Bezpieczne
Ferie



Plaża
w Przydworzu
z udziałem
Policji



ŚDS
Wronie



Bezpieczne i
ekologiczne
wakacje

WYDATKI BUDŻETOWE ZREALIZOWANE W 2020 ROKU



Klasyfikacja wydatków:

• płaće i pochodne	3.363.651,93
• świadczenia	890.812,16
• pozostałe wydatki rzeczowe	550.016,81
• wydatki majątkowe	258.980,00
• ogółem	5.063.460,90

STRUKTURA WYDATKÓW ZREALIZOWANYCH W 2020 ROKU

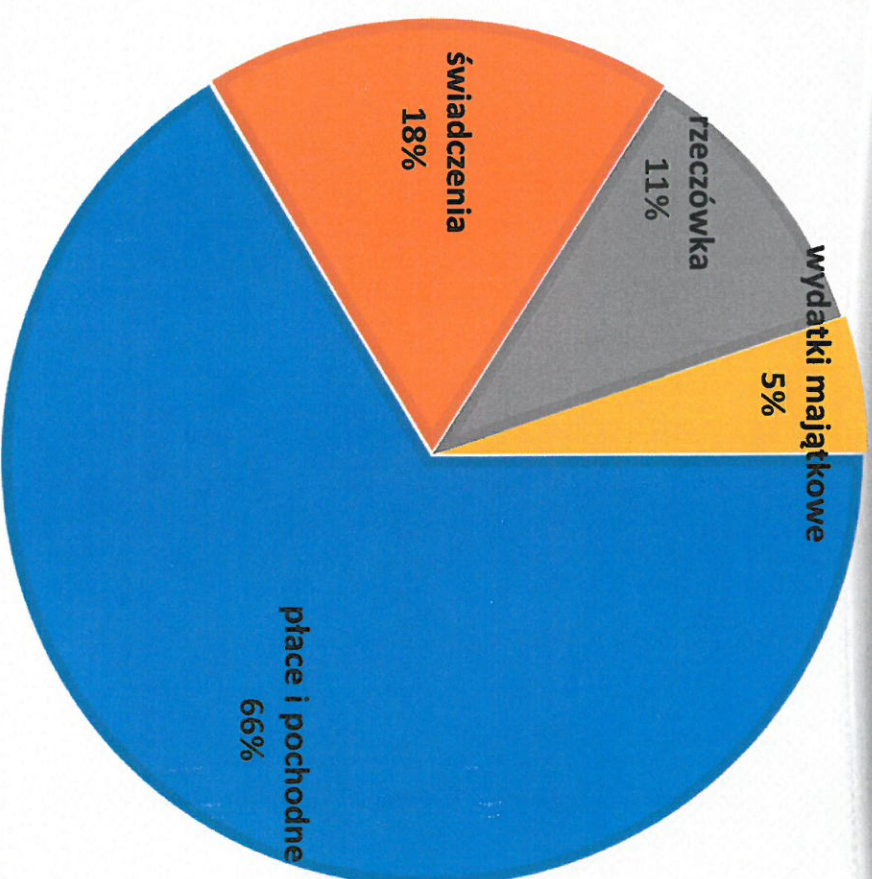

STRUKTURA WYDATKÓW ZREALIZOWANYCH W 2020 ROKU



W 2020 roku wydatkowano łącznie kwotę 5.063.460,90zł
tj. o 1.135.110,51 zł więcej niż w roku poprzednim.

Budżet Komendy w minionym roku środki został między
innymi zwiększony o środki z ustawy modernizacyjnej
o 72.100,00 zł (ubrania specjalne i sprzęt informatyczny)

DOFINANSOWANIE JEDNOSTKI W RAMACH ŹRÓDEŁ ZEWNĘTRZNYCH



Fundusz wsparcia:

W 2020 roku otrzymaliśmy w ramach funduszu wsparcia :

- **Gmina Książki, Gmina Płużnica, Gmina Dębowa Łąka** środki w wysokości 3.600,00 na dofinansowanie szkoleń strażaków Komendy Powiatowej PSP w Wąbrzeźnie. W ramach tych środków sfinansowano szkolenie sternika motorowodnego,
- **Gmina Ryńsk** środki w wysokości 10.000,00 na zakup środków ochrony indywidualnej strażaka – zakupiono 38 kompletów ubrań Brubeck Protect,
- **Ergis SA** środki w wysokości 10.000,00 zł,
- **Nadleśnictwo Golub-Dobrzyń** środki w wysokości 3.000,00 zł na zakup środków ochrony indywidualnej strażaka – zakupiono 10 szt. hełmów MSA F1XF,
- **Gmina Miasto Wąbrzeźno** środki w wysokości 2.000,00 z przeznaczeniem na pokrycie kosztów bieżącego utrzymania i funkcjonowania,
- **Fundacja Orleń** wyposażenie Sali edukacyjnej „Ognik” w ramach programu „Bezpieczne Orleńta” – 6.000,00 .

Plan na 2021













Plan finansowy na 2021 rok przedstawia się następująco:

- Płace i pochodne 3.371.537,00 zł
- Świadczenia 568.950,00 zł
- Wydatki rzeczowe 186.813,00 zł

Budżet jednostki w ciągu roku ulega zwiększeniom.

Wyposażenie KP PSP na koniec roku 2020



-  GBA 2,5/16 - średni samochód ratowniczo-gaśniczy Mercedes Atego - 2015 r.
-  GCBA 5/32 - ciężki samochód ratowniczo-gaśniczy Scania P400 - 2011 r.
-  SHD-23 - samochód specjalny podnośnik hydrauliczny Volvo FL6 - 2001 r.
-  SLRt - samochód lekki ratownictwa technicznego Renault Mascott - 2004 r.
-  SLRR - samochód lekki rozpoznawczo-ratowniczy Ford Ranger - 2018 r.
-  SLKw - samochód lekki kwatermistrzowski Citroen Berlingo - 2007 r.
-  Mikrobüs – Volkswagen Crafter - 2013 r.
-  SLOp – samochód lekki operacyjny Nissan Qashqai - 2008 r.
-  SLOp – samochód lekki operacyjny Skoda Fabia - 2004 r.
-  SLOp – samochód lekki operacyjny Skoda Octavia – 2020 r.
-  Łódź ratownicza ROTO-TECH KONTRA 450 – 2018 r.

Zestawienie przejechanych kilometrów i zużycia paliwa



Zakupy i naprawy w KP PSP w Wąbrzeźnie

W roku 2020



W roku 2020 zakupiono m.in.:

- Materiały administracyjno-biurowe – 10.177,66 zł
- Sprzęt informatyczny oraz łączności – 53.682,99 zł
- Podzespoły oraz części do pojazdów – 26.552,38 zł
- Wyposażenie specjalne (odzież ochronna, sprzęt specjalistyczny) – 129.256,17 zł
- Środki pianotwórcze i neutralizatory – 7.554,23 zł
- Materiały do konserwacji i remontu nieruchomości – 7.216,55 zł

W roku 2020 przeprowadzono następujące naprawy:

- Remonty i naprawy uzbrojenia, wyposażenia i sprzętu – 9.225,51 zł
- Konserwacja i naprawy sprzętu transportowego – 20.025,91 zł

Zakupy inwestycyjne w KP PSP w Wąbrzeźnie w roku 2020



W zakresie zakupów inwestycyjnych jednostka zrealizowała dwa zadania:

- dostawę samochodu specjalnego lekkiego do przewozu ratowników i sprzętu pomiarowego na teren działań – całkowity koszt 98.000,00 zł

- dostawę, montaż i uruchomienie instalacji fotowoltaicznej zlokalizowanej na gruncie, moc instalacji 39,44 kW, moc inwertera 50 kW – całkowity koszt 149.480,00 zł

Slop Skoda Octavia

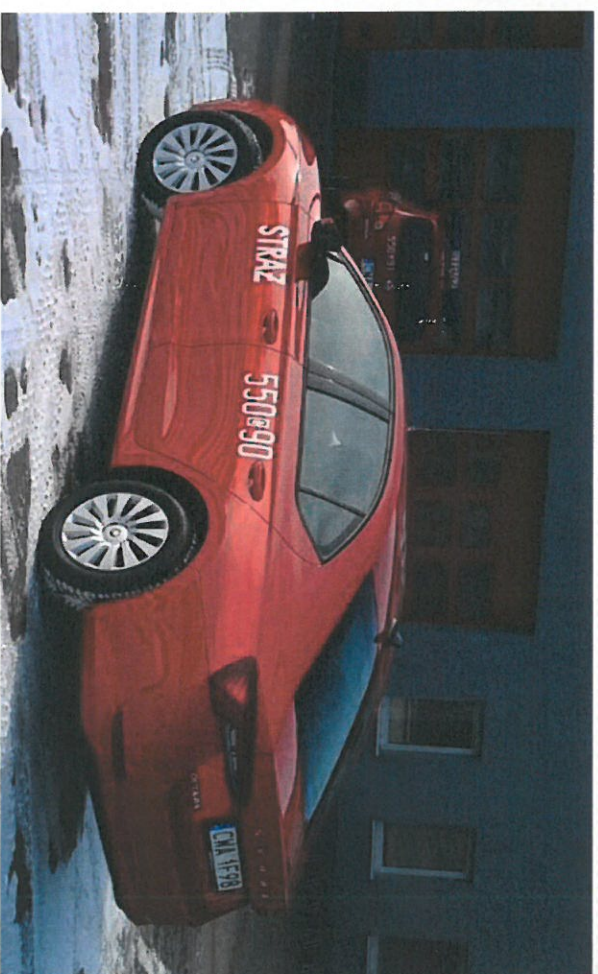

Instalacja fotowoltaiczna o mocy 39,44 kWp

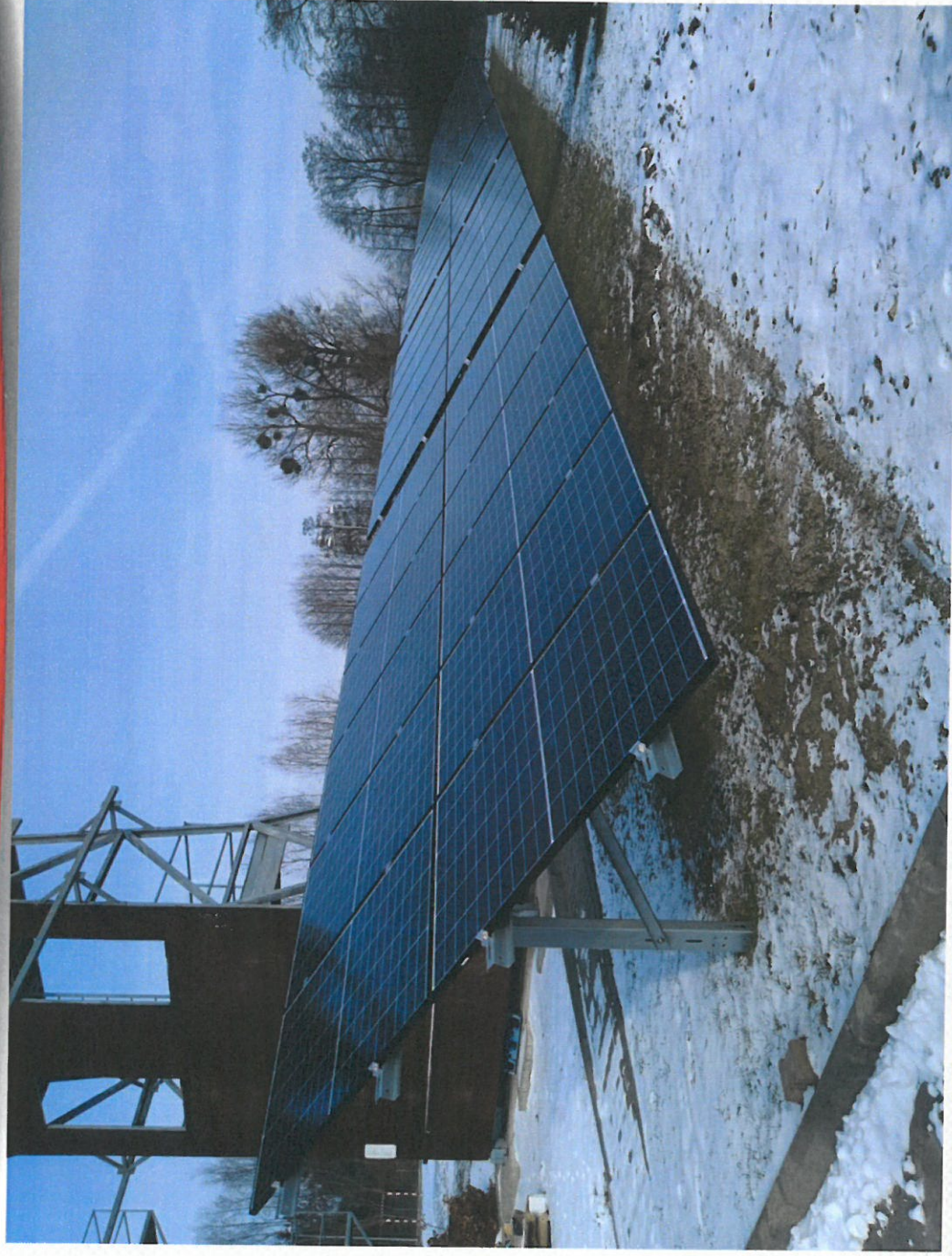

Zakupy środków ochrony indywidualnej w roku 2020 w KP PSP w Wąbrzeźnie



Lp.	Asortyment	Ilość
2	Buty specjalne PRIMUS 21	9
3	Rękawice strażackie FIRE MAX	21
5	Kominiarka niepalna	40
6	Buty strażackie gumowe STRAŻAK	8
7	Obuwie koszarowe	10
8	Ubranie koszarowe	8
9	Koszulka letnia PSP	42
10	Koszulka zimowa PSP	41
11	Ubranie specjalne TYTAN-X z kurtką lekką PROTON-S	23
12	Helm strażacki MSA FIXF	10

COVID-19



W 2020 roku otrzymaliśmy od KW PSP w Toruniu w ramach środków COVID-19

- instalacja pralnicza do prania i konserwacji odzieży specjalnej,
- środki ochrony indywidualnej (maseczki ochronne, kombinezony ochronne, filtropochłaniacze),
- płyn do dezynfekcji rąk, sprzętu oraz powierzchni,
- butle do aparatu powietrznego – 7 szt.,
- maski nadciśnieniowe do aparatu powietrznego 7 szt.,
- zestaw do tlenoterapii masowej,
- butle 10l z tlenem medycznym,
- opryskiwacz akumulatorowy,
- ozonator,
- drobny sprzęt medyczny,

STRUKTURA ORGANIZACYJNA KOMENDY POWIATOWEJ PAŃSTWOWEJ STRAŻY POŻARNEJ W WĄBRZEŻNIU



	STAN RZECZYWISTY	ETATY
FUNKCJONARIUSZE	43	46
PRACOWNICY CYWILNI	1 x 0,5 2 x 0,25	1 x 0,5 2 x 0,25
KORPUS SŁUŻBY CYWILNEJ	1	1
RAZEM	45	48

ZATRUDNIENIE – PODZIAŁ ZE WZGLĘDU NA SYSTEM PEŁNIENIA SŁUŻBY stan na 31.12.2020 r.

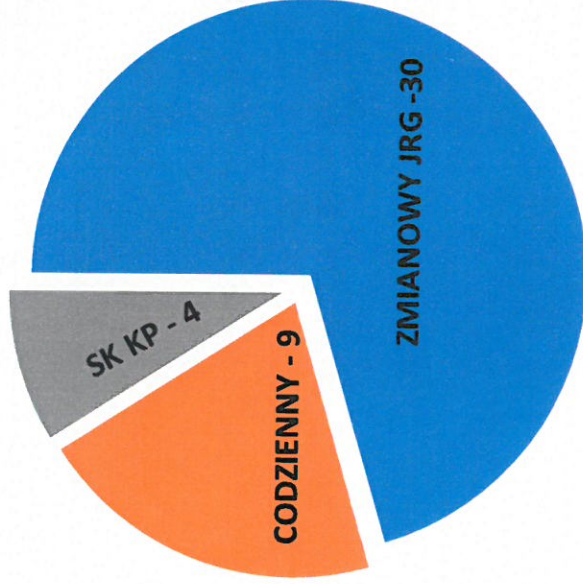

ROTACJA W SŁUŻBIE W 2019 ROKU



W 2020 roku trzech strażaków przeszło na zaopatrzenie emerytalne.

Do służby w analizowanym okresie został przyjęty 1 funkcjonariusz i 1 przeniesiony z KP PSP Chelmo.



Z dniem 1 września 2020 roku zgodnie z treścią Decyzji nr 54/2020 Kujawsko-Pomorskiego Komendanta Wojewódzkiego Państwowej Straży Pożarnej z dnia 26 sierpnia 2020 r. do służby w KP PSP w Wąbrzeźnie został przeniesiony jeden strażak z KP PSP w Chełmnie. Ponadto 1 strażak z systemu zmianowego został przeniesiony z Wydziału Operacyjno-Kontrolno-Rozpoznawczego do Jednostki Ratowniczo-Gaśniczej, co pozwoliło od dnia 1 października 2020 roku na zwiększenie minimalnej obsady osobowej każdej ze zmian do poziomu 7 strażaków. Łączna liczba strażaków systemu zmianowego w Jednostce Ratowniczo-Gaśniczej w Komendzie Powiatowej PSP w Wąbrzeźnie od 1 września 2020 roku wynosi więc 33 etaty.

W związku powyższym z dniem 1 września 2020 r. wszedł w życie nowy załącznik nr 2 do Regulaminu organizacyjnego uwzględniający powyższe zmiany.

PODZIAŁ WG KORPUSU SŁUŻBOWEGO

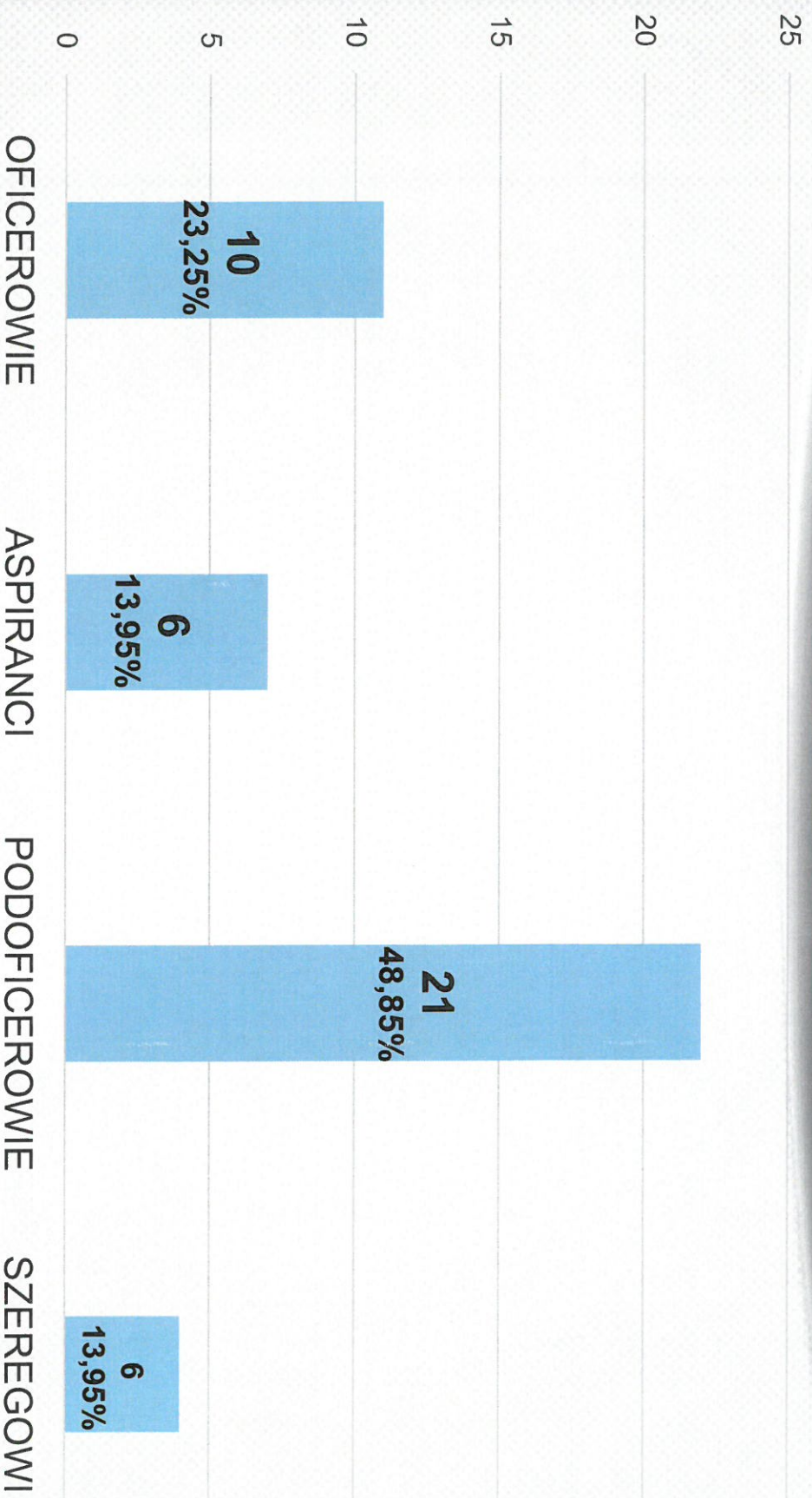

PODZIAŁ WG POZIOMU WYKSZTAŁCENIA



PODZIAŁ WG WYSTĘGI LAT SŁUŻBY

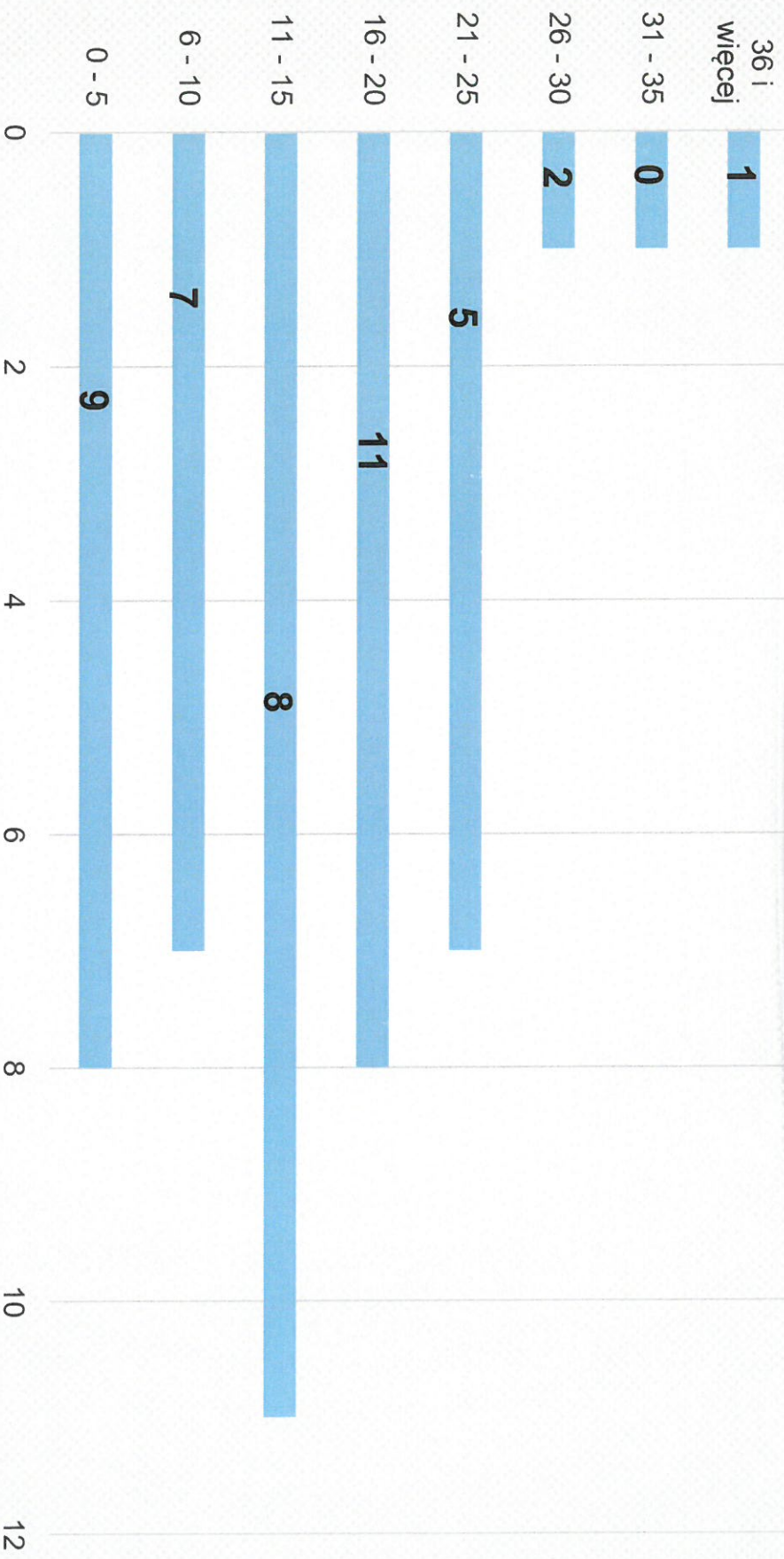

ODZNACZENIA, AWANSE I WYRÓŻNIENIA W 2020 ROKU



ODZNACZENIA:

- ODZNAKI ZASŁUŻONY DLA OCHRONY PRZECIWPÓŻAROWEJ - **3**

AWANSE:

- W KORPUSIE OFICERÓW STRAŻY POŻARNEJ - **4**, w tym 1 na pierwszy stopień oficerski
- W KORPUSIE ASPIRANTÓW STRAŻY POŻARNEJ - **2**, w tym 1 na pierwszy stopień aspirancki
- W KORPUSIE PODOFICERÓW STRAŻY POŻARNEJ - **4**, w tym 1 na pierwszy stopień podoficerski
- W KORPUSIE SZEREGOWYCH STRAŻY POŻARNEJ - **3**



W związku z pandemią SARS-CoV-2 w okresie od 6 kwietnia do 30 maja 2020 roku wprowadzono w podziale bojowym i Stanowisku Kierowania Komendanta Powiatowego system czterozmianowy polegający na utworzeniu czterech zmian, które pełnia służbę naprzemiennie w 7-dniowych interwałach czasowych. System taki pozwala na zmniejszenie prawdopodobieństwa rozprzestrzenienia się wirusa COVID-19. System ten ponownie został wprowadzony 12 października 2020 r. i trwał do 28 lutego br. Pełnienie służby odbywa się zgodnie z zaleceniami w reżimie sanitarnym, a podczas zmian służby nie dochodzi do kontaktu między zmianą zdającą a przyjmującą.

DZIĘKUJĘ ZA UWAGĘ



